

J/12.06.2018

DECLARAȚIE DE AVERE

Subsemnatul CIARNAU I CLAUDIU-IOAN

având funcția de Consilier local

Primaria, Bihor, Marghita

la

CNP [redacted], domiciliul Marghita, judetul Bihor

[redacted]

cunoscând prevederile art. 292 din Codul penal privind falsul în declarații, declar pe proprie răspundere că împreună cu familia¹⁾ dețin următoarele:

*1) Prin familie se înțelege soțul/soția și copiii aflați în întreținerea acestora.

I. Bunuri imobile

1. Terenuri

NOTĂ:

Se vor declara inclusiv cele aflate în alte țări.

Adresa sau zona	Categoria*	Anul dobândirii	Suprafața	Cota-parte	Modul de dobândire	Titularul ¹⁾

* Categoriile indicate sunt: (1) agricol; (2) forestier; (3) intravilan; (4) luciu de apă; (5) alte categorii de terenuri extravilane, dacă se află în circuitul civil.

1) La "Titular" se menționează, în cazul bunurilor proprii, numele proprietarului (titularul, soțul/soția, copilul), iar în cazul bunurilor în coproprietate, cota-parte și numele coproprietarilor.

2. Clădiri

NOTĂ:

Se vor declara inclusiv cele aflate în alte țări.

Adresa sau zona	Categoria*	Anul dobândirii	Suprafața	Cota-parte	Modul de dobândire	Titularul ¹⁾
Bihor, Marghita, [redacted]	Apartament	2003	80 m2	1/2	Contract de vanzare cumparare	1/2 CIARNAU CLAUDIU IOAN 1/2 CIARNAU MIHAELA FLORICA



Bihor, Marghita, [REDACTED]	Spatii comerciale/ productie	2004	46 m2	1/4	Contract de vanzare cumparare	1/4 CIARNAU CLAUDIU IOAN 1/4 CIARNAU MIHAELA FLORICA 1/4 BOROS NEMES CIPRIAN 1/4 BOROS NEMES CAMELIA
--------------------------------	------------------------------------	------	-------	-----	-------------------------------------	---

* Categoriile indicate sunt: (1) apartament; (2) casă de locuit; (3) casă de vacanță; (4) spații comerciale/de producție.

1) La "Titular" se menționează, în cazul bunurilor proprii, numele proprietarului (titularul, soțul/soția, copilul), iar în cazul bunurilor în coproprietate, cota-parte și numele coproprietarilor.

II. Bunuri mobile

1. Autovehicule/autoturisme, tractoare, mașini agricole, șalupe, iahturi și alte mijloace de transport care sunt supuse înmatriculării, potrivit legii

Natura	Marca	Nr. de bucăți	Anul de fabricație	Modul de dobândire

2. Bunuri sub formă de metale prețioase, bijuterii, obiecte de artă și de cult, colecții de artă și numismatică, obiecte care fac parte din patrimoniul cultural național sau universal, a căror valoare însumată depășește 5.000 de euro

NOTĂ:

Se vor menționa toate bunurile aflate în proprietate, indiferent dacă ele se află sau nu pe teritoriul României la momentul declarării.

Descriere sumară	Anul dobândirii	Valoarea estimată

III. Bunuri mobile, a căror valoare depășește 3.000 de euro fiecare, și bunuri imobile înstrăinate în ultimele 12 luni

Natura bunului înstrăinat	Data înstrăinării	Persoana catre care s-a înstrăinat	Forma înstrăinării	Valoarea



Creditor	Contractat în anul	Scadent în anul	Valoarea
S.C. RAIFFEISEN BANK S.A.	2011	2026	20.000 EUR

VI. Cadouri, servicii sau avantaje primite gratuit sau subvenționate față de valoarea de piață, din partea unor persoane, organizații, societăți comerciale, regii autonome, companii/societăți naționale sau instituții publice românești sau străine, inclusiv burse, credite, garanții, decontări de cheltuieli, altele decât cele ale angajatorului, a căror valoare individuală depășește 500 de euro*

Cine a realizat venitul	Sursa venitului	Serviciul prestat/Obiectul generator de venit	Venitul anual încasat
1.1. Titular			
1.2. Soț/soție			
1.2. Copii			

*Se exceptează de la declarare cadourile și tratațiile uzuale primite din partea rudelor de gradul I și al II-lea.

VII. Venituri ale declarantului și ale membrilor săi de familie, realizate în ultimul an fiscal încheiat (potrivit art. 41 din Legea nr. 571/2003 privind Codul fiscal, cu modificările și completările ulterioare)

NOTĂ:

Se vor declara inclusiv veniturile provenite din străinătate.

Cine a realizat venitul	Sursa venitului	Serviciul prestat/Obiectul generator de venit	Venitul anual încasat
1. Venituri din salarii			
1.1. Titular			
CIARNAU CLAUDIU IOAN	S.C. ALAMADOR S.R.L., MARGHITA, [REDACTAT]	ADMINISTRATOR	90.000 RON
1.2. Soț/soție			
CIARNAU MIHAELA FLORICA	Primaria, MARGHITA, [REDACTAT]	SALARIAT	41.968 RON



1.3. Copii

--	--	--	--

2. Venituri din activități independente

2.1. Titular

--	--	--	--

2.2. Soț/soție

--	--	--	--

3. Venituri din cedarea folosinței bunurilor

3.1. Titular

--	--	--	--

3.2. Soț/soție

--	--	--	--

4. Venituri din investiții

4.1. Titular

--	--	--	--

4.2. Soț/soție

--	--	--	--

5. Venituri din pensii

5.1. Titular

--	--	--	--

5.2. Soț/soție

--	--	--	--

6. Venituri din activități agricole

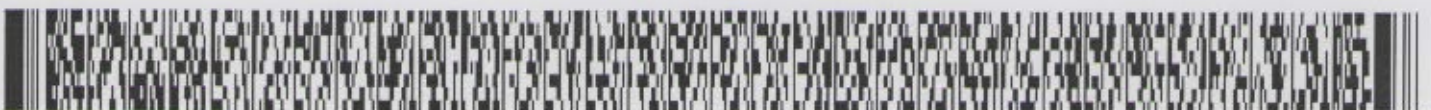

6.1. Titular			
6.2. Soț/soție			
7. Venituri din premii și din jocuri de noroc			
7.1. Titular			
7.2. Soț/soție			
7.3. Copii			
8. Venituri din alte surse			
8.1. Titular			
CIARNAU CLAUDIU IOAN	CONSILIUL LOCAL MARGHITA, MARGHITA, [REDACTED]	CONSILIER LOCAL	4.455 RON
8.2. Soț/soție			
8.3. Copii			
CIARNAU MARA ILINCA	A.J.P.I.S, ORADEA	ALOCATIE	1.008 RON
CIARNAU SANZIANA FLAVIA	A.J.P.I.S, ORADEA	ALOCATIE	1.008 RON



Prezenta declarație constituie act public și răspund potrivit legii penale pentru inexactitatea sau caracterul incomplet al datelor menționate.

Data completării

05/06/2018

Semnătura

